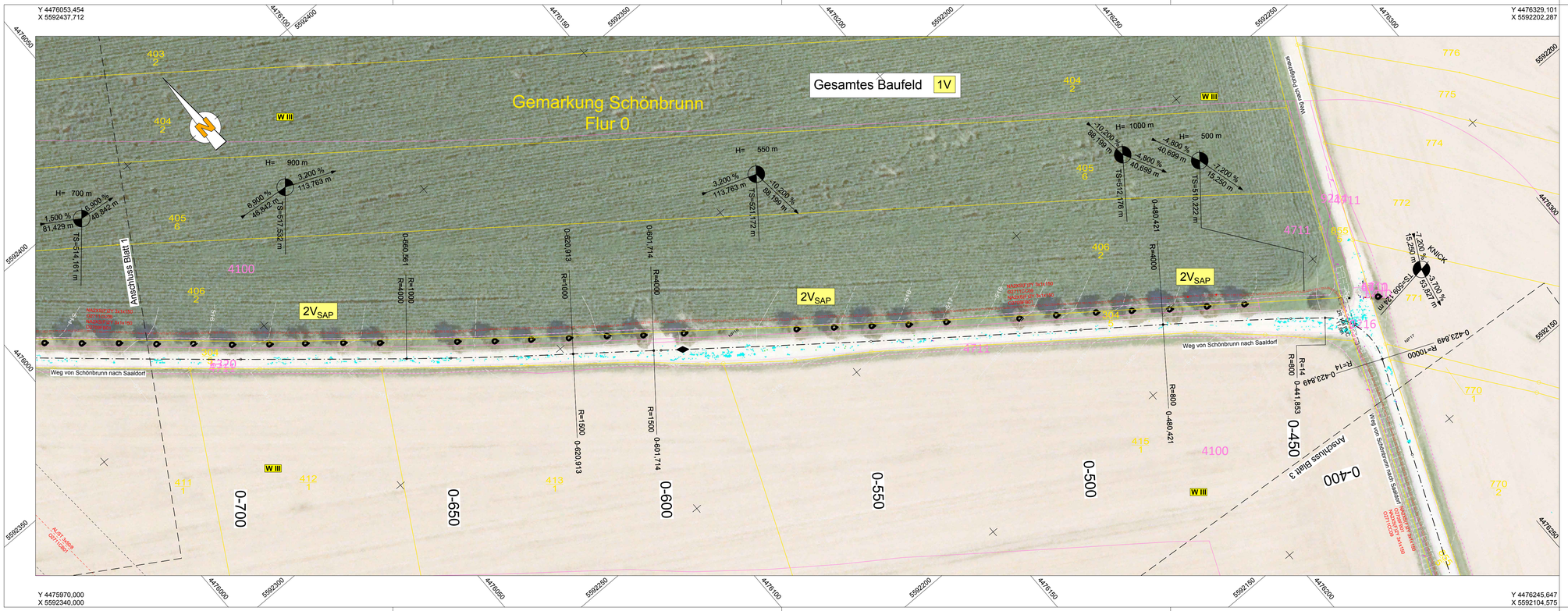
Y 4476053,454
X 5592437,712
Y 4476329,101
X 5592202,287
Y 4475970,000
X 5592340,000
Y 4476245,647
X 5592104,575
Gemarkung Schönbrunn
Flur 0
Gesamtes Baufeld 1V
2V SAP
W III
Anschluss Blatt 1
Anschluss Blatt 3
Weg von Schönbrunn nach Saaldorf
Weg von Schönbrunn nach Saaldorf
Weg von Schönbrunn nach Saaldorf
KNICK
H= 700 m
H= 900 m
H= 550 m
H= 1000 m
H= 500 m
1,500 % 81,429 m
6,900 % 48,842 m
3,200 % 113,763 m
6,900 % 48,842 m
3,200 % 113,763 m
-10,200 % 88,199 m
-10,200 % 88,199 m
-4,800 % 40,699 m
-4,800 % 40,699 m
-7,200 % 10,250 m
-7,200 % 10,250 m
-3,700 % 53,621 m
TS=514,161 m
TS=517,332 m
TS=521,172 m
TS=512,176 m
TS=510,222 m
TS=509,134 m
R=4000
R=1000
R=1500
R=800
R=14
R=10000
0-423,849
0-441,853
0-480,421
0-601,714
0-620,913
0-660,561
0-700
0-650
0-600
0-550
0-500
0-450
0-400
4100
4711
4712
4713
4714
4716
4717
4718
4719
4720
4721
4722
4723
4724
4725
4726
4727
4728
4729
4730
4731
4732
4733
4734
4735
4736
4737
4738
4739
4740
4741
4742
4743
4744
4745
4746
4747
4748
4749
4750
4751
4752
4753
4754
4755